V - I

B♭

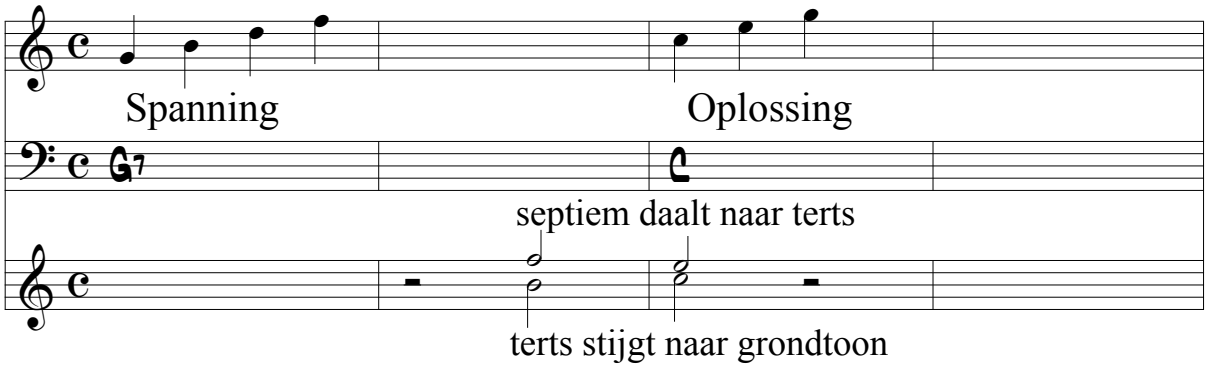
Spanning
Oplossing
G7
C
septiem daalt naar terts
terts stijgt naar grondtoon

E♭

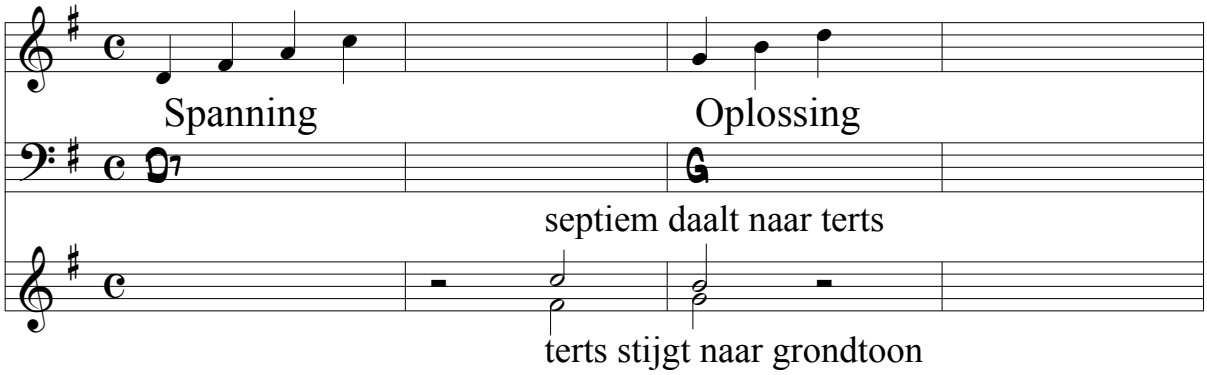
Spanning
Oplossing
D7
G
septiem daalt naar terts
terts stijgt naar grondtoon

C

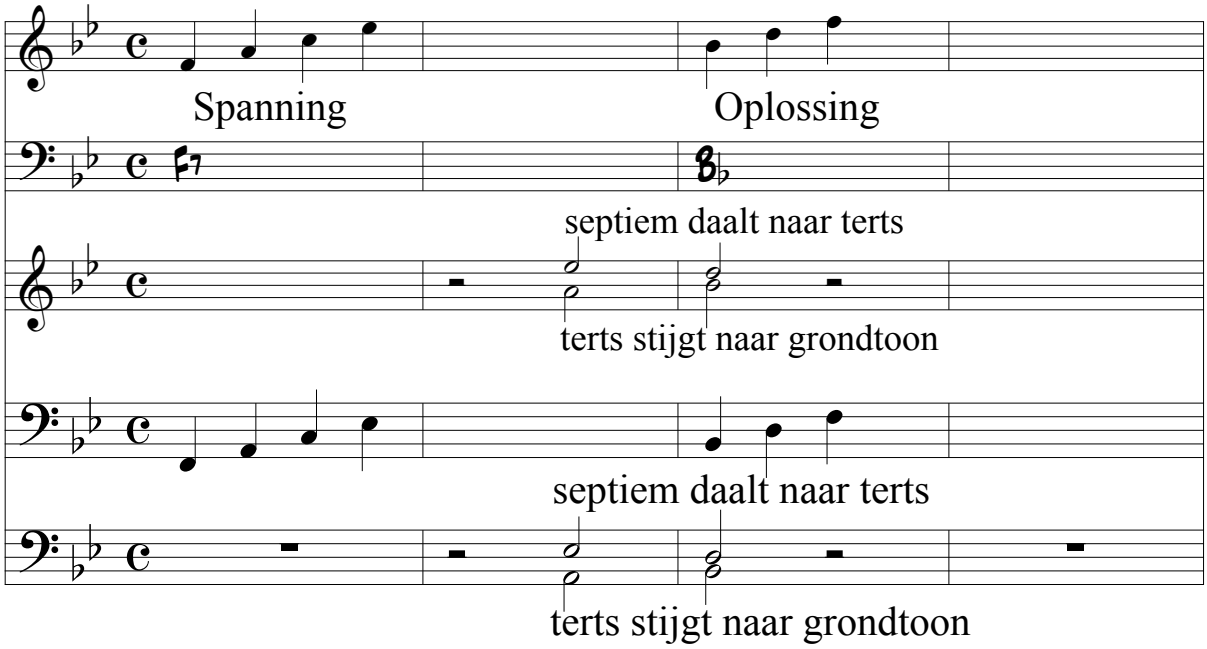
Spanning
Oplossing
F7
B♭
septiem daalt naar terts
terts stijgt naar grondtoon
septiem daalt naar terts
terts stijgt naar grondtoon